

VISTA SUL
ESCALA 1:50

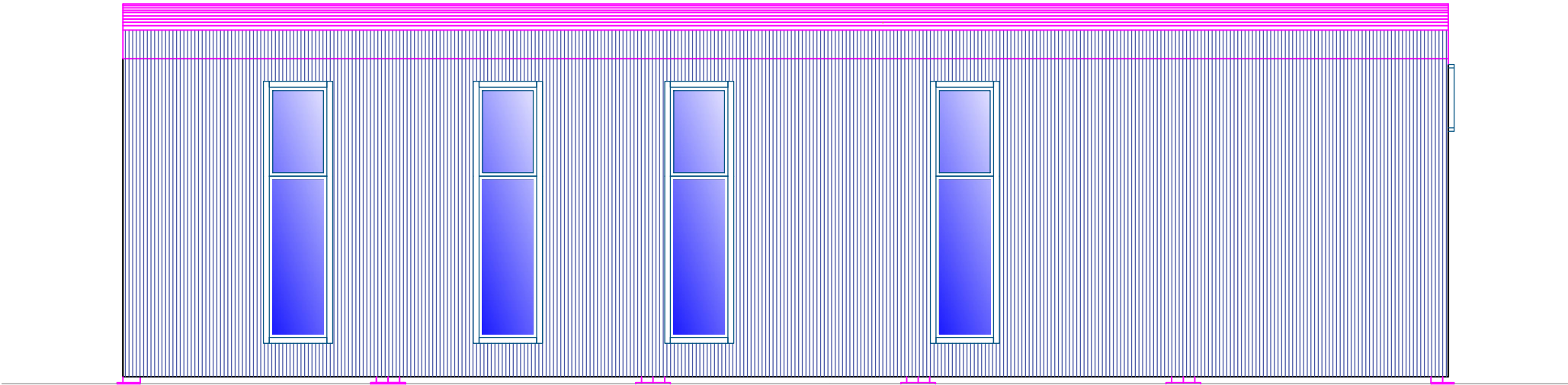

VISTA NORTE
ESCALA 1:50

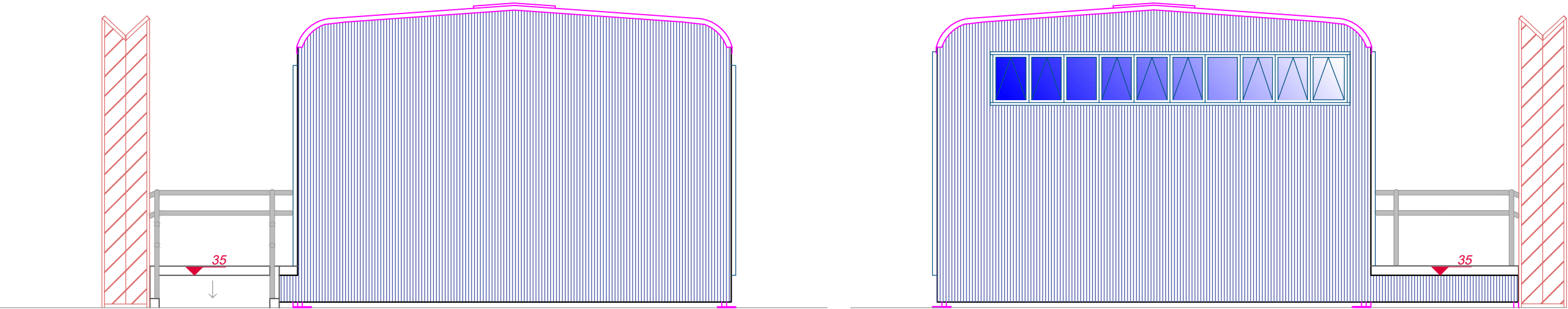

VISTA LESTE
ESCALA 1:50

VISTA OESTE
ESCALA 1:50

LOCAL RESERVADO À ÓRGÃOS PÚBLICOS:

TRIBUNAL DE JUSTIÇA DO ESTADO DO PARANÁ
DEPARTAMENTO DE ENGENHARIA E ARQUITETURA
DIVISÃO DE PROJETOS
SEÇÃO DE PROJETOS DE ARQUITETURA

FÓRUM PADRÃO E-FÓRUM
CONSTRUÇÃO DE EDIFÍCIO PÚBLICO

TÍTULO:	ESCALA:	PRANCHA:
PROJETO ARQUITETÔNICO	INDICADA	08/08
VISTAS DE FACHADAS	DATA:	
PROJETO (AUTOR):	JUNHO/2024	
Arquiteto e Urbanista João Rodolfo Petzhold Ferri CAU/BR A 172810-5	DESENHO:	
RESP. TÉCNICO:	João	
	PROPRIETÁRIO:	
	TRIBUNAL DE JUSTIÇA DO ESTADO DO PARANÁ	